

# **BNDES e investimentos em São Paulo**

**Assembléia Legislativa SP**

São Paulo, 26 de outubro de 2011



**Luciano Coutinho**  
*Presidente*

# A economia de São Paulo

# SP: Participação das atividades econômicas no valor adicionado bruto a preços básicos (%)

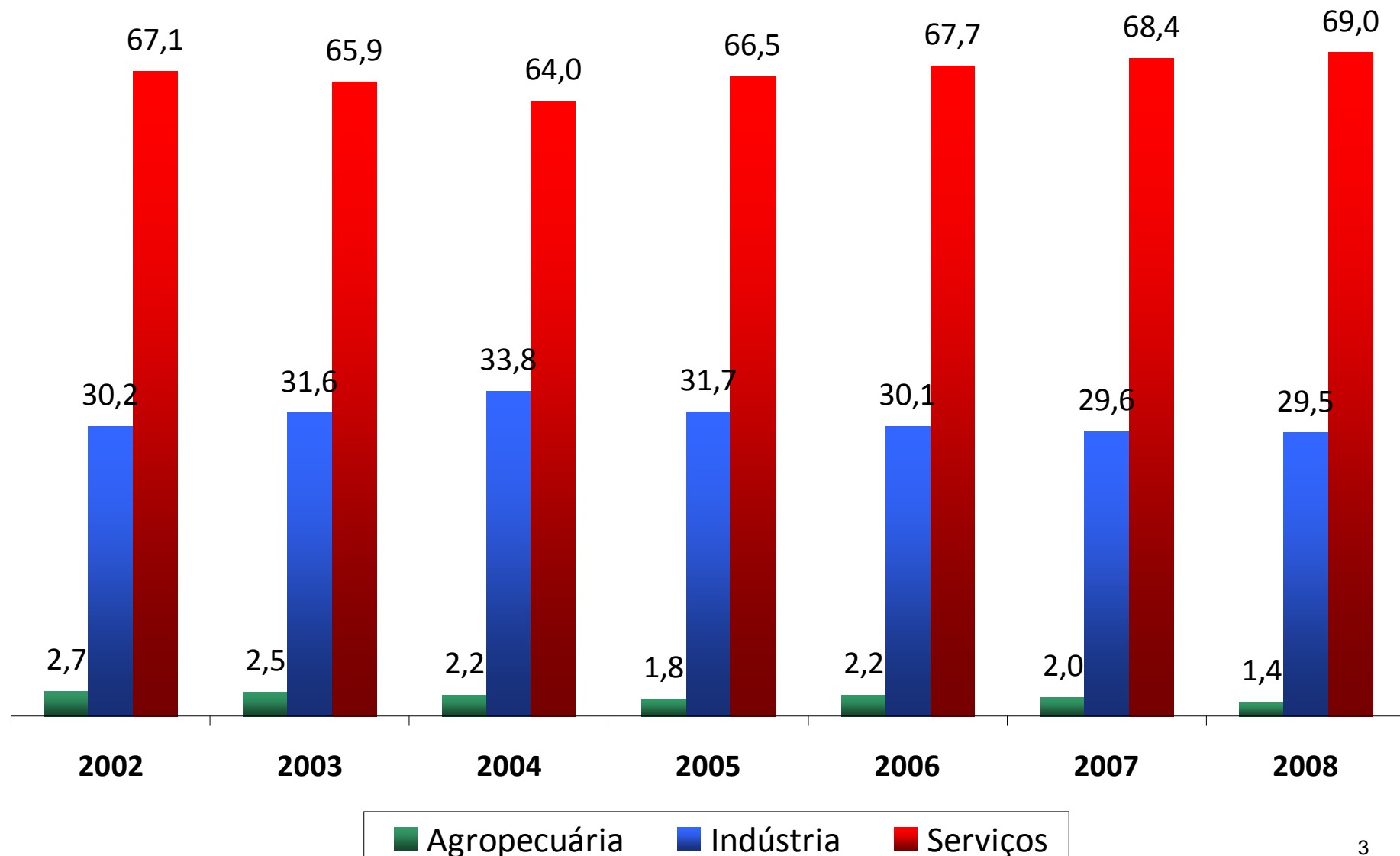

Fonte: IBGE

# SP: Composição da atividade industrial



## Participação no valor adicionado bruto a preços básicos (%)

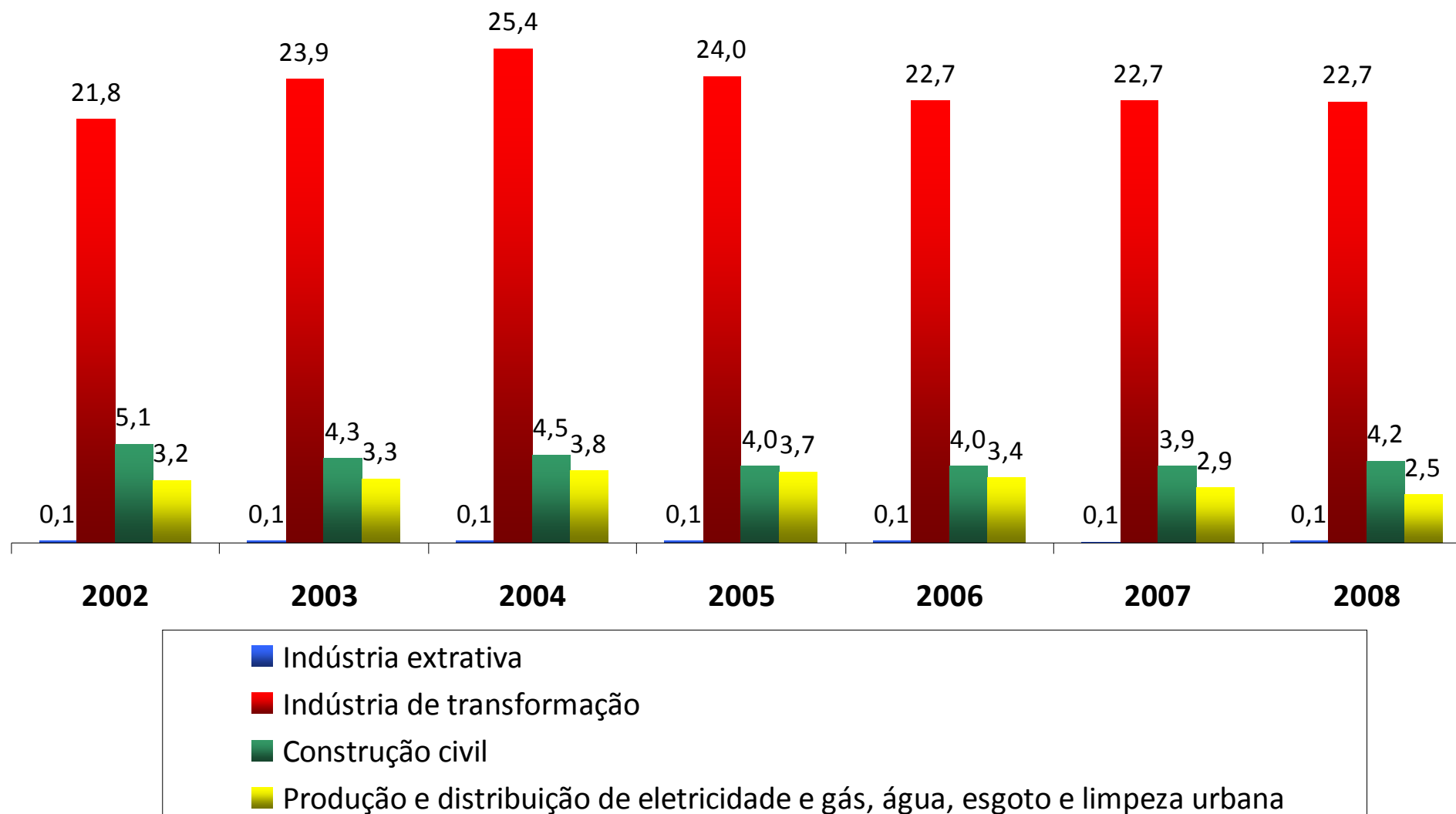

Fonte: IBGE

# SP: Composição da produção industrial



## Produção dos maiores produtos e/ou serviços industriais – Pesquisa Industrial Anual 2009

Posição	Descrição do produto	Produção
		Valor (R\$ milhões)
<b>1</b>	Óleo diesel	<b>34.939,17</b>
<b>2</b>	Automóveis, jipes ou camionetas	<b>22.200,67</b>
<b>3</b>	Açúcar	<b>13.222,83</b>
<b>4</b>	Álcool etílico	<b>11.408,92</b>
<b>5</b>	Gasolina automotiva	<b>10.903,48</b>
<b>6</b>	Óleo combustível	<b>9.192,85</b>
<b>7</b>	Caminhões, com motor diesel	<b>8.062,78</b>
<b>8</b>	Peças e acessórios para veículos automotores	<b>6.886,99</b>
<b>9</b>	Cervejas ou chope	<b>4.783,58</b>
<b>10</b>	Carnes de bovinos	<b>4.142,23</b>

Fonte: IBGE, Diretoria de Pesquisas, Coordenação de Indústria, Pesquisa Industrial Anual - Produto 2009.

# Taxa de desemprego declinante e em seus menores níveis históricos



## Taxa de desemprego – São Paulo (%)

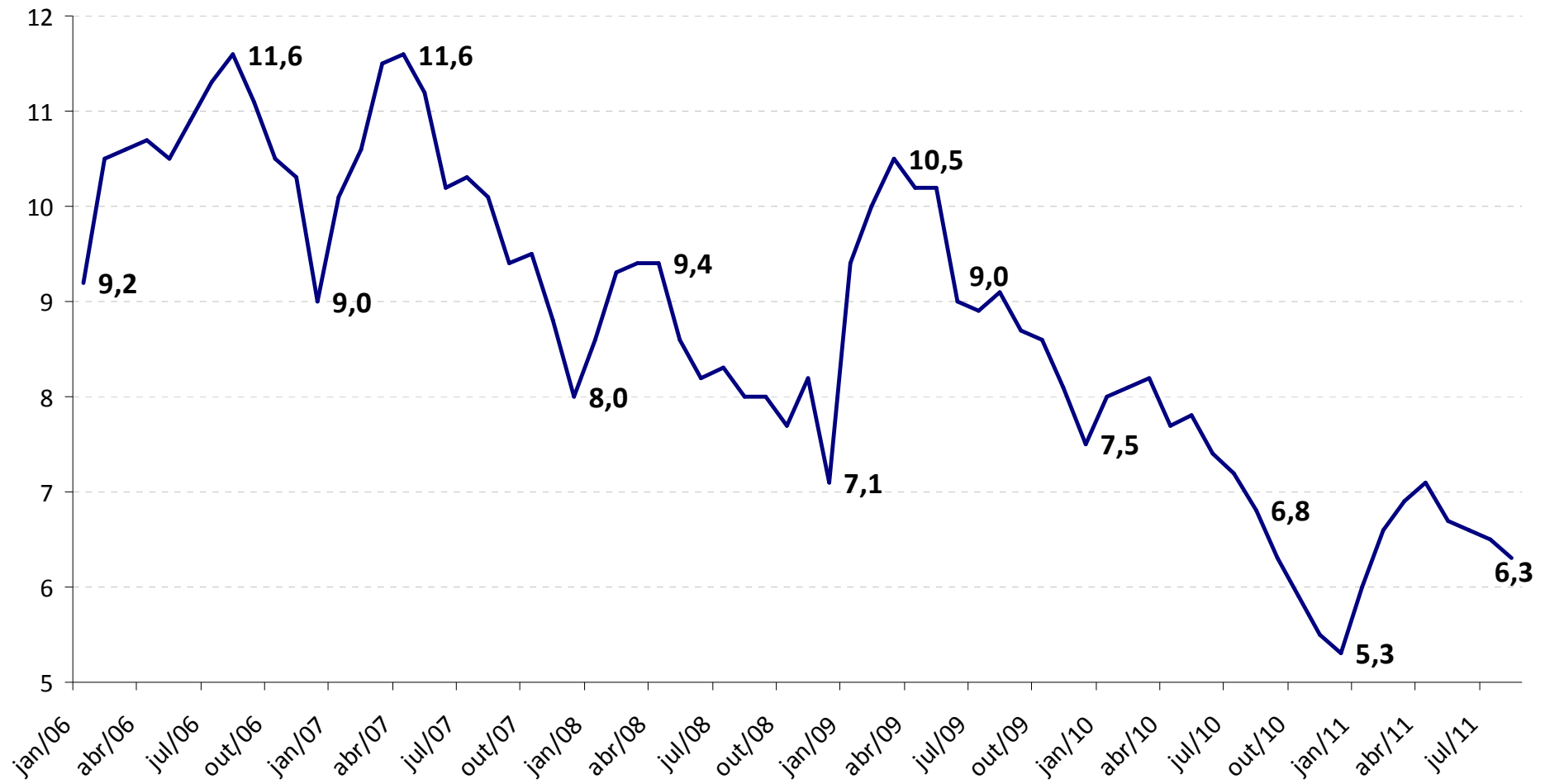

# Geração de empregos formais em alta



## Criação líquida de empregos formais – São Paulo (%)

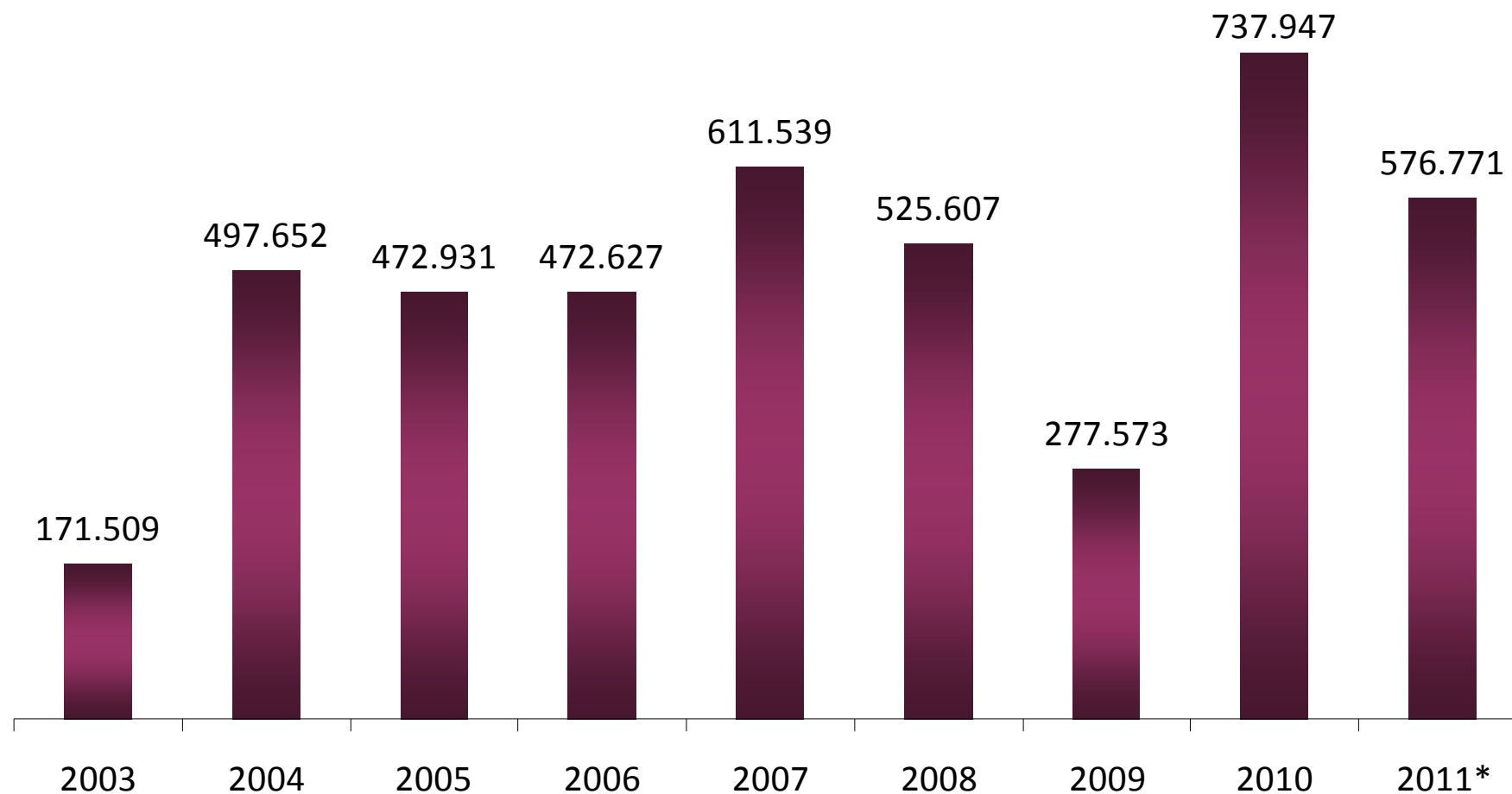

# Investimentos e BNDES



# Desembolsos e aprovações continuam em níveis elevados



## Desembolsos e aprovações do BNDES para São Paulo (R\$ bilhões)

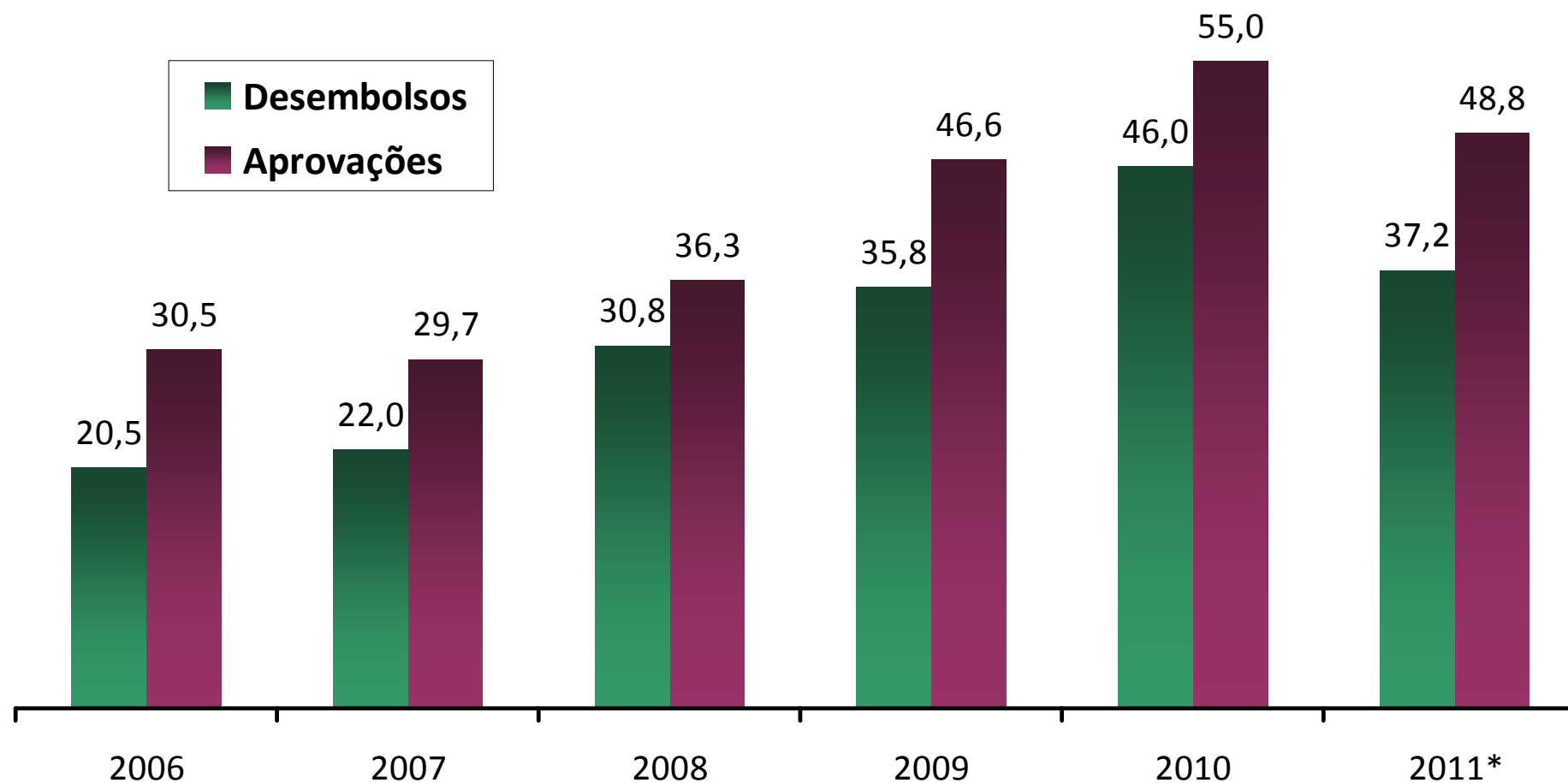

# Desembolso total para o Estado de São Paulo

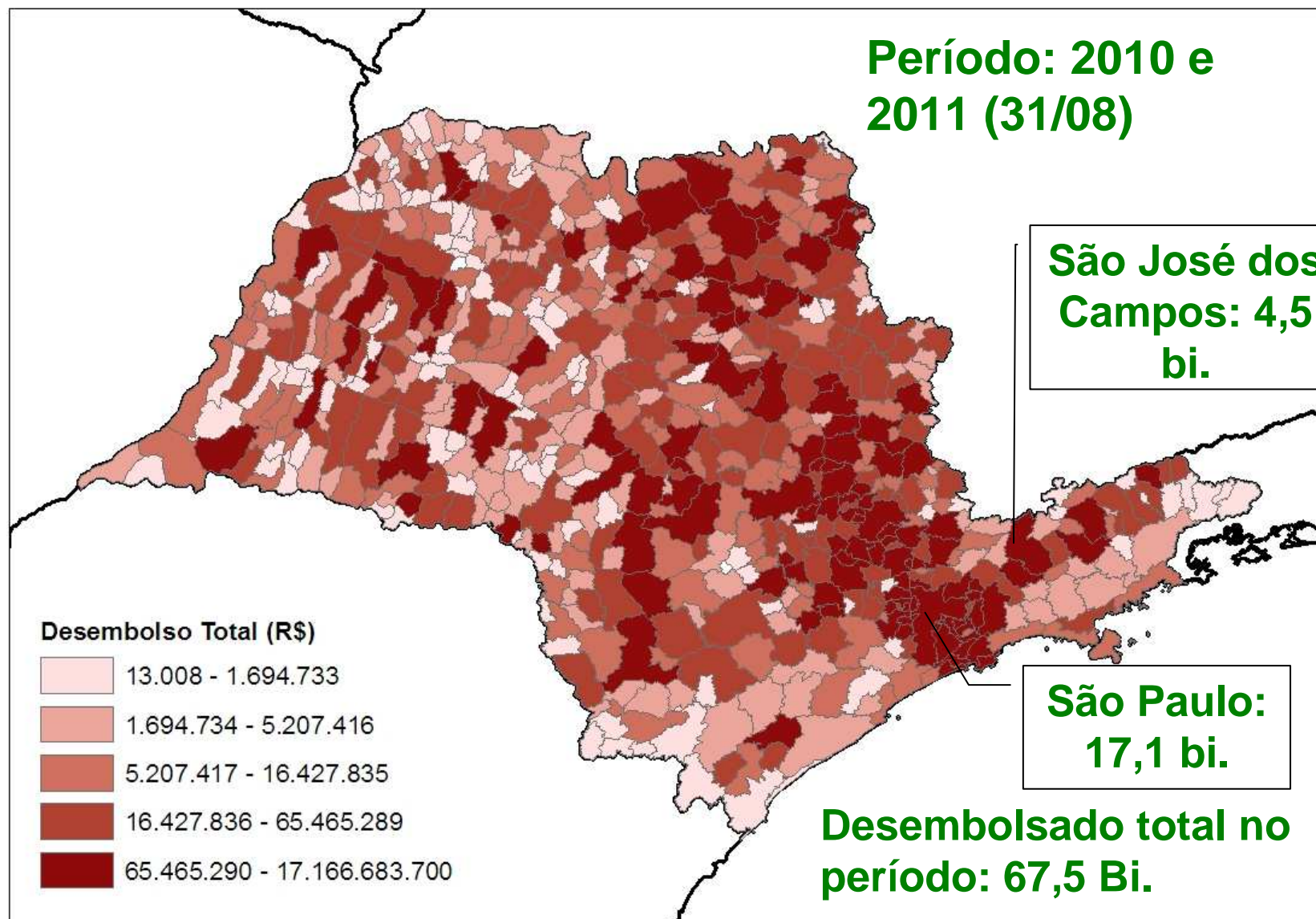

Fonte: AP/DEINCO

# O Estado de São Paulo é o maior cliente do setor público não financeiro



## BNDES – Carteira – Setor Público Não Financeiro (R\$ bilhões)

Entidade	Exposição
Estado de São Paulo	4,46
Estado de Minas Gerais	3,15
Estado do Ceará	1,73
Estado de Pernambuco	1,71
Estado do Rio de Janeiro	1,40
Município do Rio de Janeiro	1,23
Estado do Amazonas	1,07
Estado do Espírito Santo	0,81
Estado de Sergipe	0,78
Estado do Acre	0,71
Demais Exposições com o Setor Público	6,77
<b>Total</b>	<b>23,82</b>

# Operações contratadas (últimos 5 anos)



Estado de São Paulo, Sociedades de Economia Mista, Empresas Públicas Estaduais e PPP's.

Beneficiário		Valores (Em R\$ milhões)
Administração Direta	Estado de São Paulo	355
Administração Indireta*	Metrô/SP	2.660
	SABESP	1.920
	CPTM	1.021
<b>Total</b>		<b>5.956</b>

\*inclui os financiamentos às PPP's

## Estado de São Paulo, Sociedades de Economia Mista e Empresas Públicas Estaduais

### Estado de São Paulo

- ✓ PEF I e PEF II – investimentos na malha rodoviária estadual: R\$ 100 milhões
- ✓ Modernização do Sistema Público de Escrituração Digital: R\$ 15 milhões
- ✓ Implantação de unidades prisionais: R\$ 240 milhões

### Metrô/SP

- ✓ Extensão da Linha 05 – Lilás: R\$ 766 milhões
- ✓ Investimentos na Linha 02 – Verde: R\$ 1.600 milhões

### SABESP

- ✓ Apoio Financeiro ao Plano de Investimentos da SABESP: R\$ 820 milhões
- ✓ Demais projetos de saneamento da Companhia: R\$ 825 milhões

### CPTM

- ✓ Programa de Investimentos da Companhia – FIDC: R\$ 75 milhões

## **Parcerias Público-Privadas**

- ✓ Aquisição de trens e manutenção da frota da Linha 08 - CPTM: R\$ 946 milhões
- ✓ Modernização do sistema de esgoto de Rio Claro: R\$ 51 milhões
- ✓ Ampliação do sistema de tratamento de água do Alto Tietê: R\$ 275 milhões

## **Município de São Paulo**

- ✓ Corredores de ônibus - SPTrans: R\$ 740 milhões
- ✓ Modernização da Administração Tributária: R\$ 104 milhões

## **PMAT - Modernização da Administração Tributária Municipal**

- ✓ Aproximadamente 100 municípios, somando R\$ 173,5 milhões

## **Apoio a investimentos sociais**

- ✓ Hospitais (estaduais, municipais e privados): R\$ 1.350 milhões

## **São Paulo Confia de Microcrédito**

- ✓ Microcrédito Produtivo Orientado: R\$ 1.204 milhões

## **Implantação de Monotrilho - Linha 2: R\$ 922 mi**

- ✓ Construção de 13 km de vias elevadas entre Vila Prudente e São Mateus

## **Modernização das Estações da Linha 08 – CPTM: R\$ 550 mi**

- ✓ Readequação e/ou reconstruções das instalações, entre Julio Prestes e Itapevi

# Carteira de projetos para o Estado de São Paulo

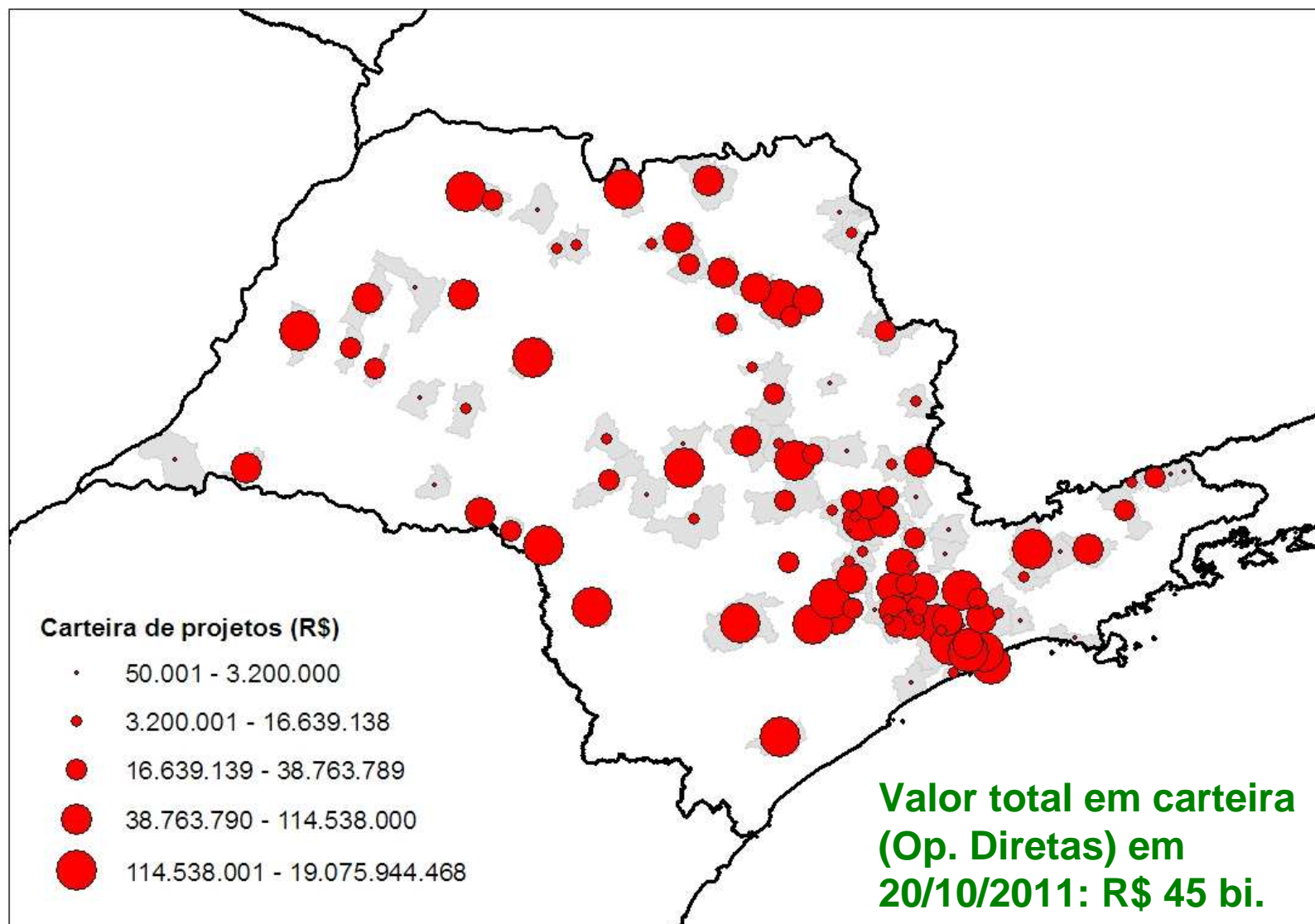



# Alguns projetos em carteira (contratado ou aprovado)

## Área Industrial



Ano	Cliente	Objetivo do Projeto	Valor da Operação (R\$ milhões)	Total a Desembolsar (R\$ milhões)
2010	Mercedes-Benz do Brasil Ltda.	Ampliação da planta industrial de São Bernardo do Campo-SP, com acréscimo de 25% na capacidade de produção de ônibus e caminhões.	796,92	<b>399,21</b>
2011	Açúcar Guarani	Aumento da capacidade de cogeração, ampliação da capacidade produtiva e plantio nas unidades do grupo localizadas nos municípios de Severina, Olímpia, Colina, Pitangueiras, Tanabi, Guaraci e Guairá (SP).	774,40	<b>596,51</b>
2011	Noble Brasil S/A	Implantação de usina de açúcar e álcool, cogeração de energia, plantio de 40 mil hectares de cana-de-açúcar e investimentos sociais no entorno.	416,16	<b>416,16</b>
2011	Embraer S/A	Desenvolvimento da aeronave Legacy 500.	384,12	<b>269,07</b>
2011	Volkswagen do Brasil Indústria de Veículos	Desenvolvimento de oito novos veículos.	360,64	<b>360,64</b>
		<b>TOTAL</b>	<b>2.732,24</b>	<b>2.041,60</b>

# Alguns projetos em carteira (contratado ou aprovado)

## Área de Insumos Básicos



Ano	Cliente	Objetivo do Projeto	Valor da Operação (R\$ milhões)	Total a Desembolsar (R\$ milhões)
2010	Wilson, Sons Offshore S/A	Construção de 13 embarcações.	1.193,11	<b>1.094,25</b>
2011	Petrobrás	Construção de plataforma marítima fixa de exploração de gás natural a ser utilizada na Bacia de Santos – SP.	1.023,23	<b>12,19</b>
2008, 201	Usiminas	Implantação de novo laminador de tiras a quente.	827,06	<b>333,19</b>
2009	Companhia de Gás de São Paulo - COMGÁS	Apoio ao plano de investimentos da empresa no período compreendido entre 2009 e 2011.	587,91	<b>151,87</b>
		<b>TOTAL</b>	<b>3.631,31</b>	<b>1.591,50</b>

# Alguns projetos em carteira (contratado ou aprovado)

## Área de Infraestrutura



Ano	Cliente	Objetivo do Projeto	Valor da Operação (R\$ milhões)	Total a Desembolsar (R\$ milhões)
2010	Autopista Régis Bittencourt S/A	Recuperação e readequação da rodovia BR-116, trecho entre São Paulo-SP e Curitiba-PR.	1.069,50	<b>647,06</b>
2010, 2011	Concessionária Rota das Bandeiras S/A	Investimentos em ampliação, recuperação e manutenção do corredor rodoviário Dom Pedro I.	715,37	<b>681,83</b>
2011	Concessionária Auto Raposo Tavares S/A - CART	Investimentos relativos a ampliação, conservação e operação do Corredor Raposo Tavares.	674,67	<b>614,80</b>
2009	All America Latina Logística Malha Paulista S/A	Implantação do plano de investimentos 2009/2012 do grupo ALL.	637,35	<b>407,16</b>
2011	Embraport Empresa Brasileira de Terminais Portuários S/A	Construção de terminal portuário de uso privativo misto no porto de Santos, incluindo vias internas, edifícios administrativos, acessos ferroviário e rodoviário e gates.	633,44	<b>633,44</b>
		<b>TOTAL</b>	<b>3.730,32</b>	<b>2.984,28</b>

# Apoio às MPMEs

## Desembolsos Cartão BNDES – 2010 até ago/2011

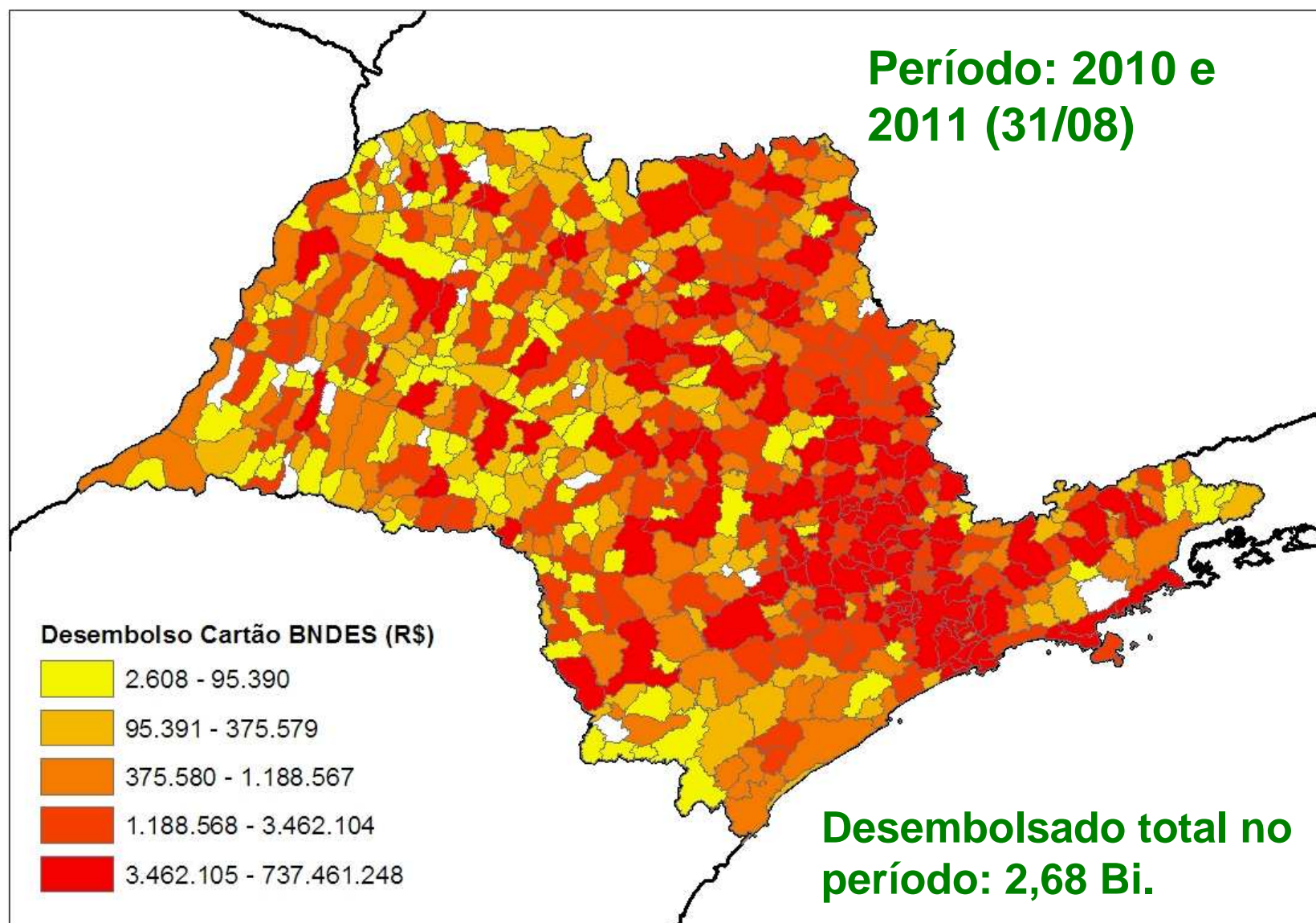

Fonte: AP/DEINCO

R\$ milhões

Financiamentos		Investimentos				Total
CEF	BNDES	Governo Federal*	Governo Estadual	Governo Municipal	Outros	
1.082,00	400,00	2.196,40	1.476,00	302,00	0,00	5.456,40



Investimentos expressivos para a realização da Copa do Mundo 2014

\*Portos, aeroportos e segurança. O montante de investimentos do governo federal nos aeroportos ainda mudarão devido às concessões em andamento.

# Temas relevantes para o desenvolvimento e competitividade da indústria paulista



- ✓ Indústria automobilística;
- ✓ Indústria aeronáutica;
- ✓ Petróleo;
- ✓ Etanol;
- ✓ Porto de Santos.

**O BNDES financia diversos projetos nesses setores**

## Exportações do Estado de São Paulo - Jan-Set 2011

Ordem	Descrição	US\$ FOB (milhões)	Part. (%) na pauta paulista
1	Açúcar de Cana	4.854,48	10,96
2	Outros Açúcares	2.192,43	4,95
3	Aviões e Veículos Aéreos acima de 15 ton.	2.072,19	4,68
4	Carnes Desossadas de Bovino	1.025,29	2,31
5	Consumo de Bordo - Combustíveis e Lubrificantes	879,17	1,98
6	Automóveis	871,70	1,97
7	Sucos de Laranja	771,71	1,74
8	Álcool Etílico	704,04	1,59
9	Café em Grão	560,18	1,26
10	Bulldozers e Angledozers	555,24	1,25

- ✓ São Paulo vive um momento de expansão dos investimentos públicos, principalmente no setor de saneamento e mobilidade urbana;
- ✓ É necessário sustentar investimentos expressivos para manter e ampliar a infraestrutura urbana de todo o estado;
- ✓ Atenção ao desenvolvimento dos municípios do interior e da baixada;
- ✓ É preciso refletir a respeito do fomento desejável para o avanço industrial e tecnológico de SP;
- ✓ O BNDES está atento e mantém postura de cooperação ante o desenvolvimento do estado, com viés social e sustentável. Não faltará apoio quando necessário.



**BNDES**

*O banco nacional  
do desenvolvimento*

